Kryssning på floden Rhen, med Keukenhof
16 – 23 april, 2024 med M/S Viva One

Tulpaner, tulpaner överallt tulpaner

Grönt är skönt! Njut av vårens färger under vår flodkryssning på Rhen. Under april och maj, grönskas det i parkerna och överallt ser du tulpaner och blommor i alla regnbågens färger. Längs turen lägger vi till i flera av de berömda städerna som ligger som ett pärlband längs floden, däribland hamnstaden Rotterdam, Belgiens huvudstad Bryssel och Antwerpen med sitt kända torg – Grote Markt.

En av kryssningens absoluta höjdpunkter är besöket på blomsterparken Keukenhof, som är vida känd för sin stora utställning med ca 7 miljoner blomsterlökar med tulpaner, hyacinter, påskliljor och krokusar.

M/S VIVA One

Passagerare: 176
Besättning: 48
Längd: 135 m
Bredd: 11,45 m
Antal fönsterhytter: 88
Byggår: 2022

8 dagars flodkryssning med VIVA Cruises
16 – 23 april 2024 ombord M/S VIVA One

	Hamn	**Ankomst**	**Avresa**
Dag 1	Düsseldorf		17:00
Dag 2	Amsterdam	09:00	
Dag 3	Amsterdam		06:30
	Hoorn	09:30	15:30
Dag 4	Rotterdam	02:30	17:00
Dag 5	Bryssel	09:30	20:00
Dag 6	Antwerpen	04:30	17:00
Dag 7	Nijmegen	09:00	15:00
Dag 8	Düsseldorf	04:00*	

**Avstigning efter frukost*
OBS! Kryssningstiderna är preliminära och kan komma att justeras vid behov pga slussning, vattenstånd etc

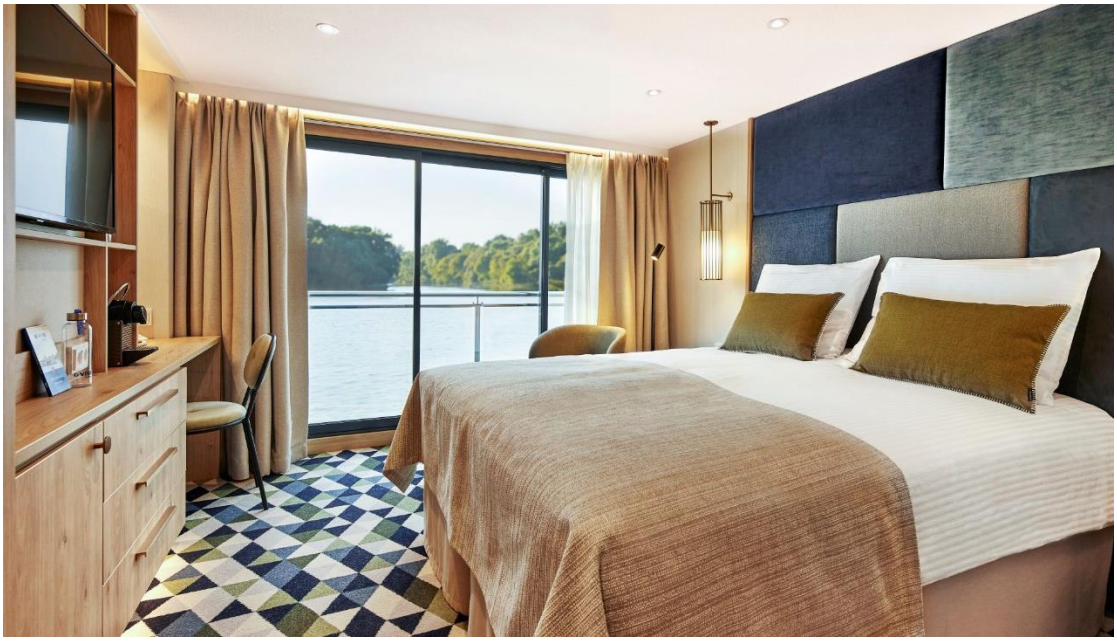

Exempelbild på hur standardhytterna kan se ut, Ruby däck och Diamond däck

Med reservation för ändringar. Rederiet förbehåller sig rätten att justera programmet och kryssningsrutten till följd av vattenstånd eller andra oförutsedda händelser.

PRIS För aktuella priser, se hemsidan

Priset inkluderar;

» Flygresa till Düsseldorf t/r inkl 1 incheckat bagage t/r
» Transfer från flygplats - fartyg t/r
» 8 dagars kryssning/7 nätter enligt vald hyttkategori
» Alla måltider ombord
» Fria drycker kl 09.00 - 24.00
» Exklusiv "High tea" med scones, bakverk, choklad och macarons (2 tillfällen)
» Fri sittning i restaurangen och flexibla mattider
» Kaffe och te faciliteter 24h
» Kvällsvickning
» Vatten, öl och läsk i hyttens minibar
» Utflykt och entré till blomsterparken Keukenhof
» Wi-Fi (fungerar bäst i hamn)
» Hamn- och slussavgifter
» Dricks till besättningen
» Lagstadgad resegaranti
» Svensk färdledare från Go Cruising

Övriga tillval

- Utflykter
- Reseförsäkring
- Avbeställningsskydd

Hyttkategorierna

Nedre däck (Emerald Däck) har två mindre fönster som ej går att öppna
Mellandäck (Ruby Däck) har ett stort fönster med en fransk balkong
Övre däck (Diamond Däck) har ett stort fönster med en fransk balkong

Alla standardhytter på de olika däcken är identiska till utseendet och är ca 17 kvm stora. Juniorsviterna är ca 18 kvm stora. Alla hytter är utrustade med tv, minibar, hudvårds-produkter från RITUALS®, hårfön, säkerhetsfack, air conditioning, dusch och toalett.

Dag 1, Sverige – Düsseldorf
Vid ankomsten till Düsseldorf så väntar vår buss som tar med oss till fartyget som ligger vid kaj i Düsseldorf (ca 35 min bussresa). Düsseldorf är huvudstaden och näst största staden i Nordrhein-Westfalen och är en blandning av det gamla och det nya Tyskland.

Under eftermiddagen välkomnas vi ombord på fartyget och installeras i våra hytter. Vi blir serverade en välkomstdrink i baren och introduceras till personalen ombord före middagen. Fartyget lämnar kajen redan under eftermiddagen och börjar kryssa mot Amsterdam.

Dag 2, Amsterdam
Under morgonen lägger fartyget lägger till i Amsterdam, Nederländernas största stad och huvudstad. Stadens historia når tillbaka till 1200 talet då staden var ett litet fiskeläge vid älven Amstel. Amsterdam är också känt som en konstnärlig hotspot och besökare flockas till de många museerna och gallerierna inklusive Rijksmuseum och Van Gogh Museum.

I dag väntar ett besök på den världsberömda blomsterparken Keukenhof. På våren blommar mer än 7 miljoner lökblommor här. De ca 800 tulpansorterna, hyacinterna, krokusarna och påskliljorna skapar alla tillsammans en fantastisk färgprakt.

Fartyget ligger vid kaj i Amsterdam under natten.

Dag 3, Hoorn
Vi lägger till i den gamla charmiga nederländska staden Hoorn efter frukost. Staden var under 1500- och 1600-talet en viktig bas för Nederländska ostindiska kompaniet, vilket genomsyrar staden än idag. Staden bjuder på vackra gamla byggnader och bör upplevas till fots.

Boka gärna in en stadspromenad (mot tillägg) eller upplev staden på egen hand. Vi kan varmt rekommendera ett besök vid det gamla torget Roode Steen med dess berömda staty av Jan Pieterszoon Coen från Nederländska ostindiska kompaniet. Vid torget hittar du även en annan av Hoorns höjdpunkter, nämligen Waag (våghuset).

Kryssningen fortsätter mot Rotterdam under eftermiddagen och det finns tid för en stunds avkoppling innan middagen serveras ombord.

Dag 4, Rotterdam
Vi vaknar upp i Rotterdam som har Europas största hamn och Nederländernas kanske mest nyskapande moderna arkitektur.

Följ med på en stadsvandring (mot tillägg) som tar dig till de bästa och viktigaste sevärdheterna i Rotterdam. Spektakulära hus, den gamla hamnen, sjöfartsmuseet och den imponerande inomhusmarknaden som har 100 olika stånd, 15 matbutiker och 8 restauranger. Från färskt bröd till utsökt ost, fisk och fågel till blommor och växter. Här hittar du allt och lite till.

Vill du hellre upptäcka staden på egen hand så hittar många av stadens arkitektoniska sevärdheter, konstgallerier och museum i Museumkwartier.

Fartyget lägger ut innan middagen och seglar mot Bryssel.

Dag 5, Bryssel
Under förmiddagen ankommer vi Bryssel även kallad Europas huvudstad. Staden som erbjuder sina besökare en givande blandning av historia, konst och kultur.

Fartyget ligger i hamn ända fram till kvällen och du har möjlighet att följa med på en stadsrundtur i den mångfacetterade metropolen (mot tillägg). Efter ett fotostopp vid den världsberömda Atomium fortsätter turen genom de europeiska kvarteren med sin imponerande och moderna arkitektur.

Från det historiska torget Grande-Place, promenerar vi längs gatorna som ligger omringade av vackra skrå hus och förbi frestande chokladbutiker till en av Bryssels populäraste attraktioner, Manneken Pis. Den lilla statyn av den kissande pojken har spridit glädje i flera århundraden och ses nu som en nationell ikon.

Turen avslutas med egen tid och du får tillfälle för en shoppingrunda eller kanske bara ett besök på ett lokalt café.

Fartyget lägger ut och styr mot Antwerpen under natten.

Dag 6, Antwerpen
Tidig morgon lägger fartyget till i Belgiens största hamnstad Antwerpen som inte bara är känd som en modestad utan även för att vara ett av världens största centrum för diamanthandel. Vem vet, det var kanske i Antwerpen som man fick idén till James Bond musiken, ”Diamonds are forever”?

Här erbjuds en stadsrundtur (mot tillägg) som tar dig med till några av Antwerpens mest populära sevärdheter. På väg mot stadens centrum passerar vi bland annat den kända medeltida fästningen Het Steen. Den gamla delen av staden genomsyras av historia med smala gränder, gamla hus, det imponerande torget Grote Markt och Jungfru katedralen som är en kultskattkammare med en imponerande samling konstverk av bland annat Rubens.

Väl tillbaka ombord finns det tid för en stunds avkoppling innan middagen serveras och fartyget fortsätter mot Nijmegen.

Dag 7, Nijmegen

Nijmegen sägs vara Nederländernas äldsta stad och en gång i tiden var den även den största romerska staden i Nederländerna. Staden har en rik historia, vilket återspeglas i de magnifika medeltida monument som man finner runt om i staden. Även delar av den gamla stadsmuren är fortfarande intakt.

Efter frukost finns det möjlighet att följa med på en guidad stadspromenad (mot tillägg). Turen går genom den historiska stadskärnan där vi bland annat passerar muséet Valkhof, Kyrkan Stevenskerk med kyrktornet St. Steventoren och den legendariska skulpturen Mariken.

Dag 8, Düsseldorf - Hemresa

Under natten lägger fartyget åter igen till i Dûsseldorf och vår slutdestination för kryssningen. Efter en sista frukost ombord checkar vi ut och beger oss till flygplatsen för flyg hem till Sverige.

Med reservation för ev ändringar

BISTRO

VIVA ONE